

# COMUNE DI CASTELFRANCO DI SOTTO

INDAGINI GEOLOGICO-TECNICHE DI SUPPORTO  
ALLA PIANIFICAZIONE DEL TERRITORIO COMUNALE

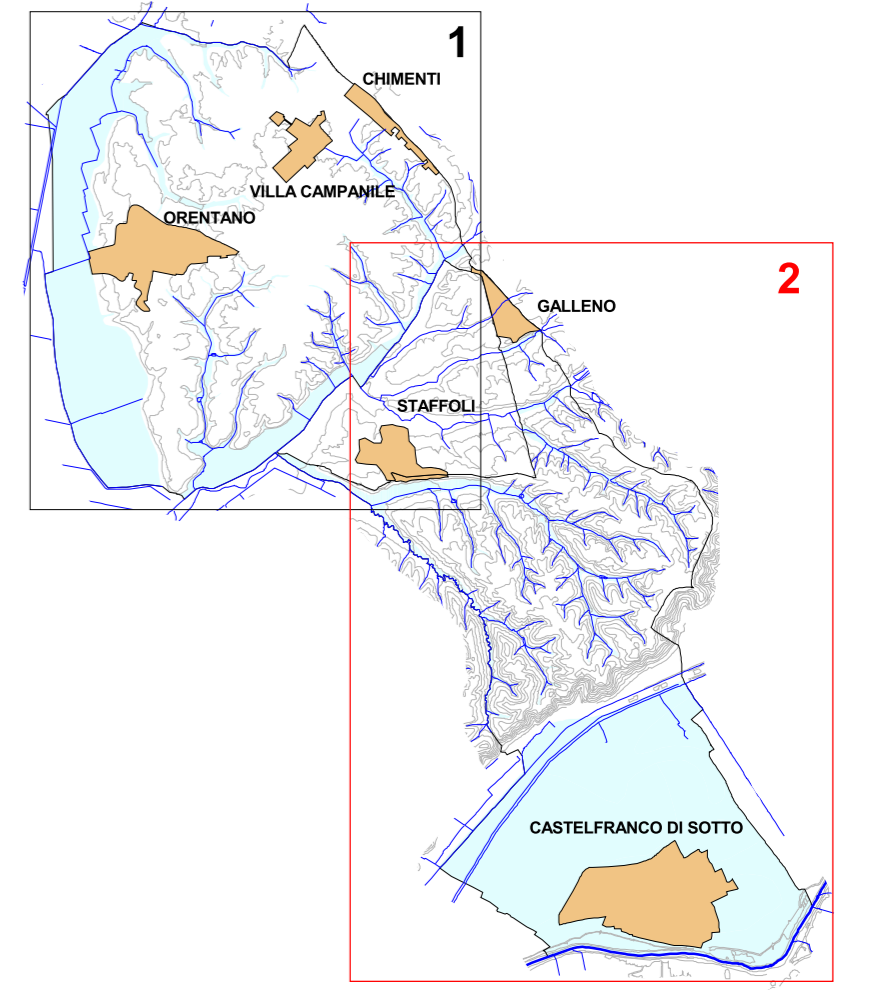

## VARIANTE GENERALE AL REGOLAMENTO URBANISTICO

**Geoprogetti**

Studio Associato

GRUPPO DI LAVORO

Dr. Geol. Francesca Franchi

Dr. Geol. Emilio Pistilli

Dr. Geol. Roberto Mattei

**Tavola 07**

**D2**

**CARTA DELLE PENDENZE**

Scala: 1:10.000

Data: luglio 2013

Committente: Amministrazione Comunale di Castelfranco di Sotto

### CLASSI DI PENDENZE

	Classe 1	$0\% \leq P < 15\%$	$0 \leq P < 8,5^\circ$
	Classe 2	$15\% \leq P < 25\%$	$8,5^\circ \leq P < 14^\circ$
	Classe 3	$25\% \leq P < 50\%$	$14^\circ \leq P < 26,5^\circ$
	Classe 4	$50\% \leq P < 75\%$	$26,5^\circ \leq P < 37^\circ$
	Classe 5	$75\% \leq P$	$37^\circ \leq P$

- Laghi
- Argini fluviali e rilevati stradali
- Limite Comunale

